

TEKNISK - OG FREMSKRIVNINGSNOTAT

BASIS_2018_MAJ

TEKNISK NOTAT "BASIS_2018_MAJ"

Opdateret Inputdata	Modtagelsesdato
RAS-Registerdata_2016	Marts 2018
Arbejdsmarkedsdata af ledighed fra DST	April 2018
TA data	December 2017
KRNR data	April 2018
Nationalregnskab fra DST	April 2018
ADAM: Grundforløb og VRID forløb	April 2018
Befolkningsfremskrivning fra DST	Januar 2018

REVISION AF NATIONALREGNSKABS DATA FRA DST (APRIL 2018):

Revision	Forklaring
Opdatering af aflønning af ansatte, beskæftigelse og arbejdstimer (2014-2016)	Revideret på detaljerede branchetabeller på 117 branche grupper.
Opdatering i sektorregnskab. (2014-2016)	Rettet oplysninger om PAL-Skatter for 2015, sociale ordninger og pensionsrettigheder i sektoren Pensionskasser.
Opdatering i finansielle konti (2014-2016)	Opfølgning til rettelser i sektorregnskab for de ikke-finansielle sektorregnskab
Opdatering i regionale regnskaber (2014-2016)	Indføres opdatering i beskæftigelse, lønninger og husholdningskonti
Opdatering i Input-Output tabeller (2014-2016)	Revideres BVT på 117 brancher opdelt efter produktionskatter, netto, lønsum, bruttooverskud af produktion og indkomster i løbende priser
Opdatering i arbejdsproduktivitet (2014-2016)	Opfølgning af revidering af aflønninger af ansatte og arbejdstimer

Kilde: Nationalregnskab 2017. Martsversion
Venligst, se bilag i møde-mappe for detaljere

ADAM-GRUNDFORLØB OG VRIDFORLØB (APRIL 2018)

- De **primære kilder til databanken** er:
 - ✓ **Nationalregnskabet**, sektorregnskaber samt første kvartalsbaserede tal for 2017, jf. Nyt Fra Danmarks Statistik, 5. april 2018,
 - ✓ Tal for **offentlige finanser**, jf. Nyt Fra Danmarks Statistik nr.125, 23. marts 2018, og
 - ✓ **Offentlige kvartalsvise regnskaber (inkl. finansielle konti)**, jf. Nyt Fra Danmarks Statistik nr.126, 23.marts. 2018.
 - ✓ **De finansielle konti**, fra Nationalbanken april 2018.
 - ✓ **Befolkning og arbejdsmarked** kommer fra Danmarks Statistik (folketal, ledighedsstatistik, offentlig forsørgede og registerbaseret arbejdsstyrkestatistik)
 - ✓ **Eksportmarkedsvækst tallene** kommer fra OECDs Economic Outlook, og OECDs "International Trade by Commodity Statistics."
 - ✓ **ØMU-gæld**, jf. Nyt Fra Danmarks Statistik, 05.april 2018.
 - ✓ **Pensionsområdets** tal er foreløbige fremskrivninger. ATP, LD og CPS-tal inddrages hurtigst muligt.
- **Forudsætningerne** uændrede
- **2017** - Seneste historiske år
- **2018 – 2019** - baseret på økonomisk redegørelse fra december 2017
- **2020 – 2040** - den samme mellemlistede fremskrivning som ved leverancen fra oktober/november.

FREMSKRIVNINGSNOTAT MAJ 2018

Indhold:

1. Vækst og produktion
2. Beskæftigelse
3. Befolkning
4. Arbejdsstyrke
5. Beslutning om ny tid-akse i modellen
(1996 – 2040)

1. VÆKST OG PRODUKTION

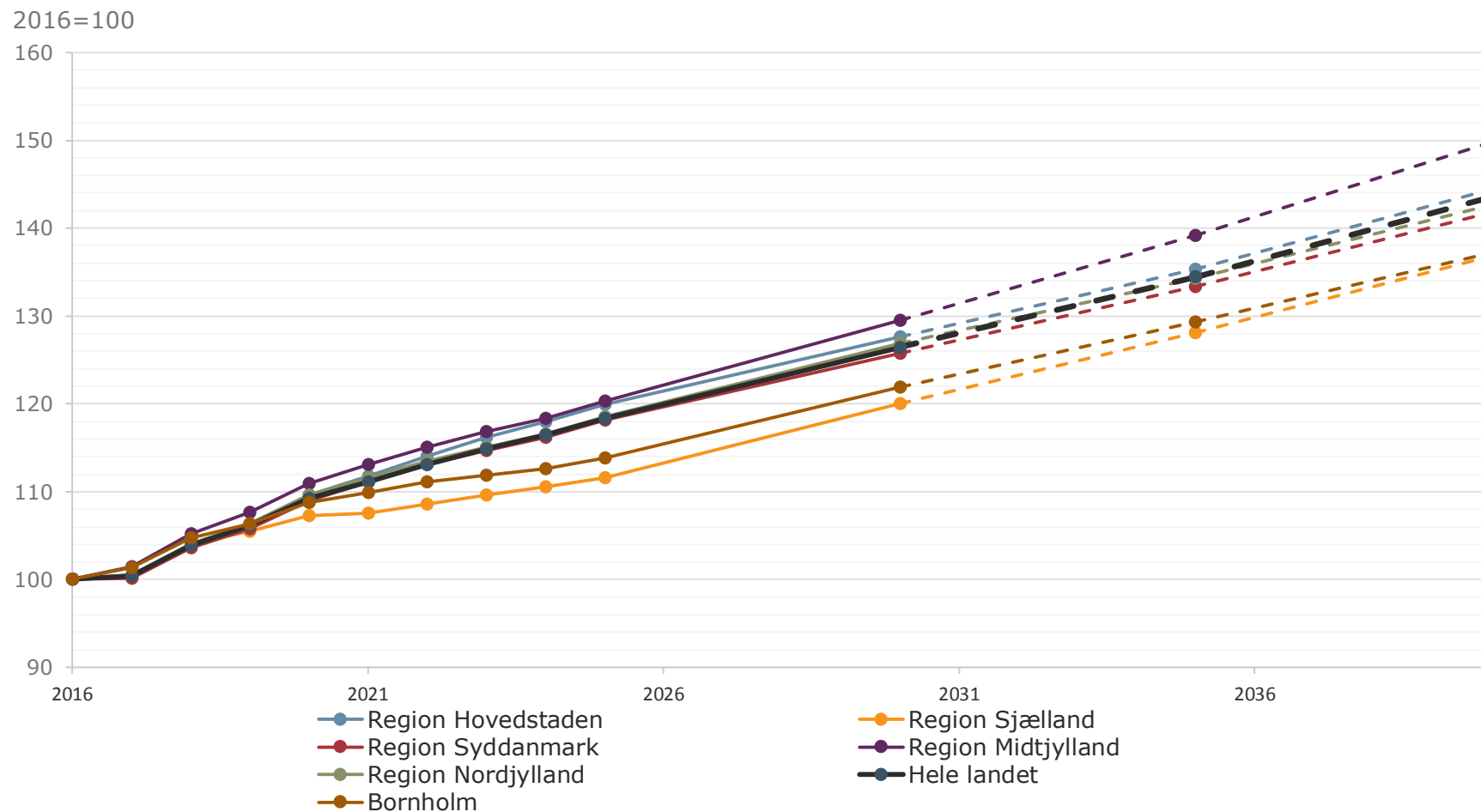

2. BESKÆFTIGELSE

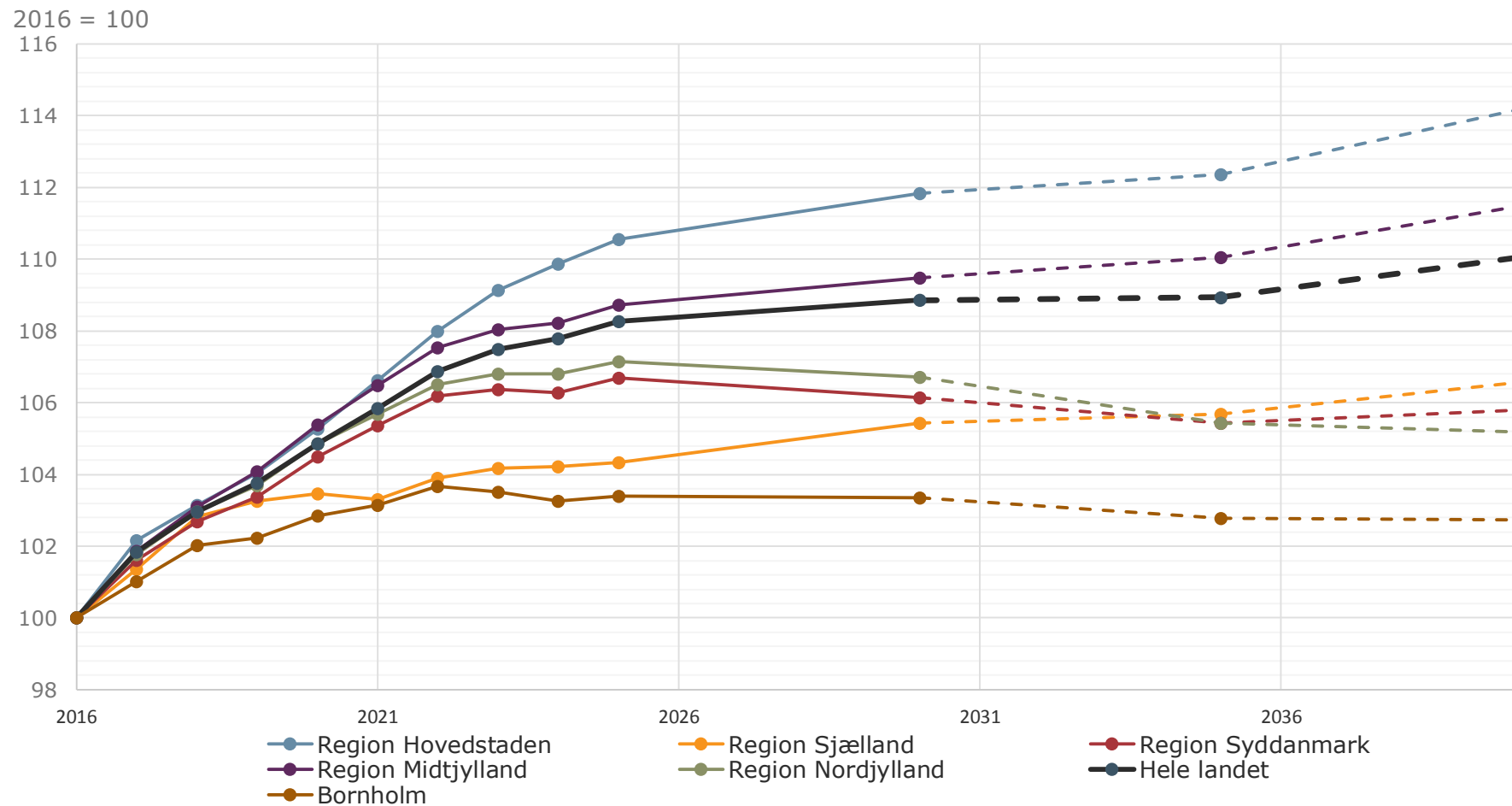

3. BEFOLKNING

2016 = 100

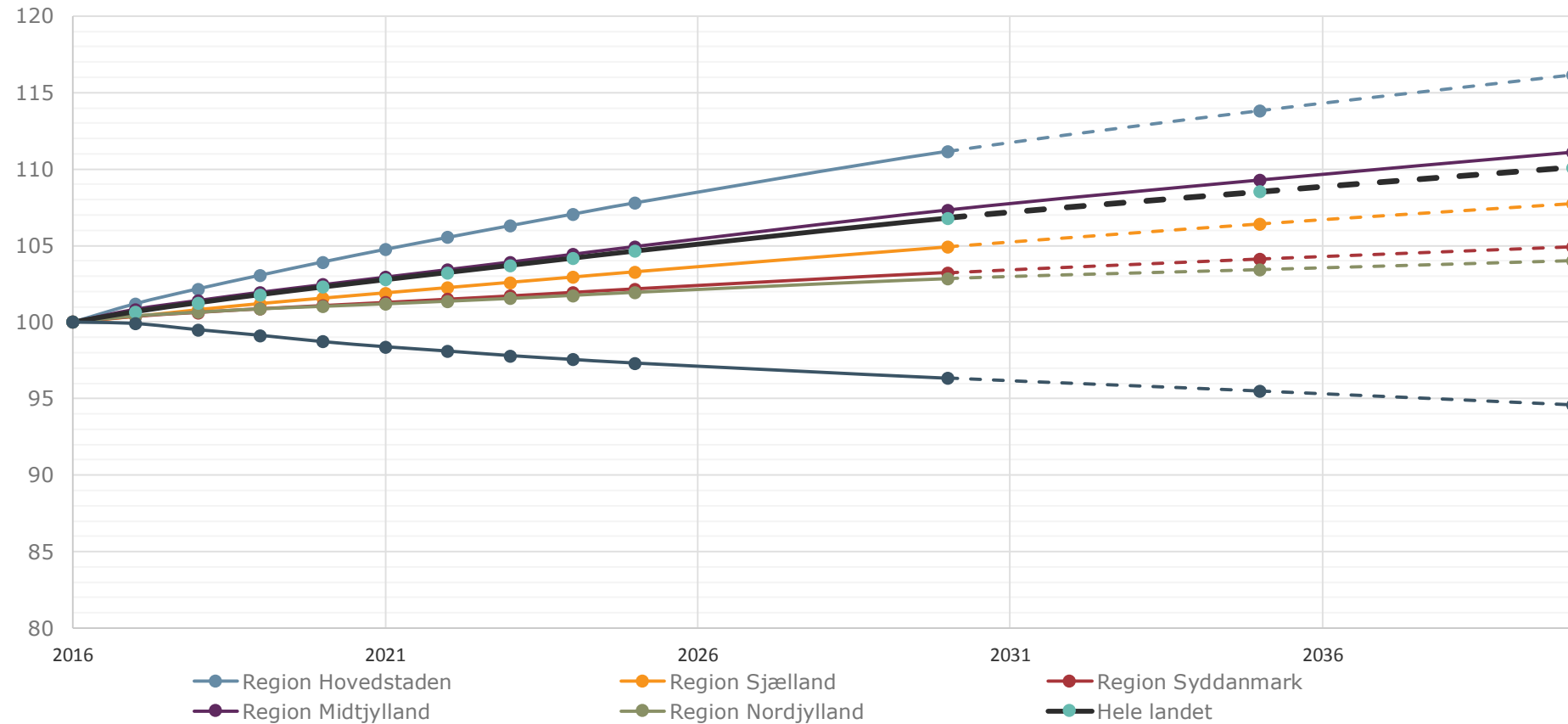

4. ARBEJDSSTYRKE

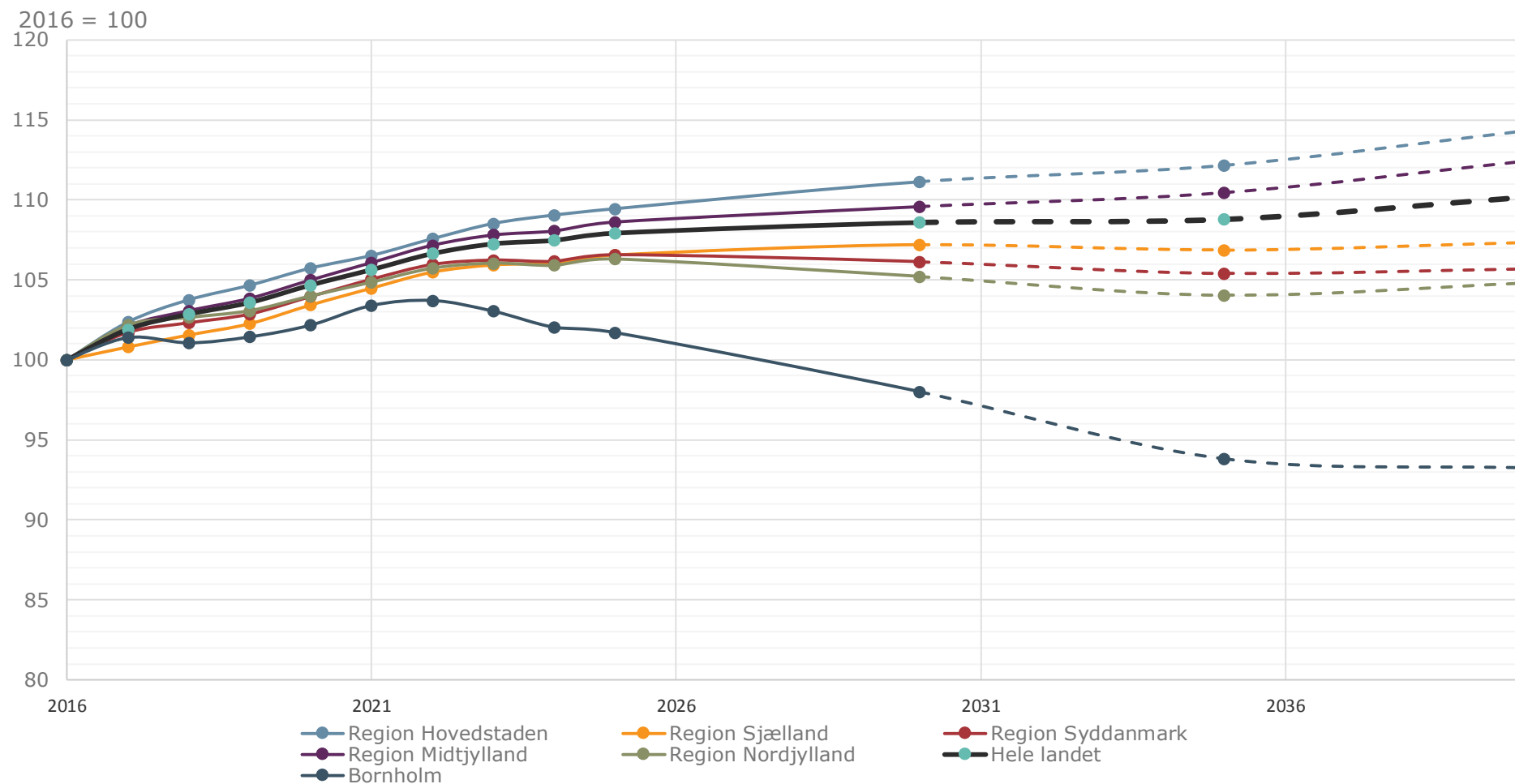

5. BESLUTNING OM NY TIDSAKSE I MODELLEN (1996 – 2040)

Nuværende tidsserie	År
Historiske	1996-2016
Foreløbig	2017
Fremskrivning	2018-2025, 2030, 2035, 2040

Forslag 1 for 2019-model	År
Historiske	1997-2017
Foreløbig	2018
Fremskrivning	2019-2030, 2035, 2040

Forslag 2 for 2019-model	År
Historiske	1997-2017
Foreløbig	2018
Fremskrivning	2019-2026, 2031-2036, 2045

TAK FOR OPMÆRKSOMHEDEN!

HAR DU SPØRGSMÅL, KAN DU ALTID HENVENDE DIG TIL CRT'S MODELTEAM.